

考試編號： _____

文理書院(香港)

2022 至 2023 年度「中一自行分配學位」申請表格

學生姓名【中文】 _____ 英文【正楷】 _____ 性別 _____

出生地點 _____ 出生日期 _____ / _____ / _____
年 月 日

若居港未滿七年者，請填寫來港年份 _____

身份証號碼 _____ () 中學學位分配學生編號 _____

住 址 _____

電話號碼 _____

現在就讀學校名稱 _____ 上午 / 下午 / 全日* (刪去不適用者)

現就讀於本校之兄弟 / 姊妹：

姓名 _____ / _____ / _____

班級 _____ / _____ / _____

家長 / 監護人： 姓名 _____ 學生的關係 _____

職業 _____ 聯絡電話 _____

家長 / 監護人簽名 _____ 日期 _____

報名費：全免

面試日期：2022 年 3 月 12 日 (星期六)

面試時間：待書面通知

***** 校方專用欄 *****

面試表現 25%	校內成績 25%	操行及態度 35%	課外活動 10%	獎項 5%	總分 100%

文理書院(香港)

2022至2023年度中一自行分配學位報名安排

- (1) 報名日期：2022年1月3日(一)至1月17日(一)
- (2) 名額：40位
- (3) 申請表格：可於上述日期內親臨本校索取 或 於本校網頁下載。
- (4) 填妥申請表格，連同以下文件一併遞交，包括：
影印本：
 - 4.1 小學五年級上下學期成績表、六年級上學期成績表、活動及服務證書／獎狀
 - 4.2 香港出世紙 或 香港身份証 或其他有關證件
 - 4.3 教育局發出的小六學生資料表其他資料：
 - 4.4 具申請者地址的回郵信封(貼妥\$2郵票)兩個(如以郵寄方式申請，需附上三個回郵信封)
 - 4.5 教育局派發之「教育局存根」、「學校存根」及「家長存根」三個相聯部份(所有存根必須為同一申請編號)，並於「申請中學」一欄填上本校名稱 --- 文理書院(香港)。

* 申請者不需要提交小學推薦信
- (5) 遞交表格方法
 - 5.1 在辦公時間內(星期一至五上午八時至下午六時三十分；星期六上午九時至中午十二時)親臨本校。請帶備4.1至4.3所列的證件正本以便核對。
 - 或
 - 5.2 郵寄至本校，建議以掛號郵遞，地址為香港柴灣萃文道四號文理書院(香港)。【如以郵寄方式申請，本校核實及確定申請表的資料正確無誤後，「家長存根」會蓋印寄回家長。】
- (6) 收生準則及比重(總分100)：

校內成績	: 25%	操行及態度	: 35%
面試表現	: 25%	課外活動	: 10%
獎項	: 5%		
- (7) 面試安排
 - 7.1 本校將根據第 6 項所列校內成績、操行及態度、課外活動及獎項為準則，並按其比重以甄選申請者參與面試。
 - 7.2 本校面試於 2022年3月12日(星期六)舉行，申請者須由家長陪同到本校出席面試(家長亦需一起參與面試)。
 - 7.3 面試以中、英文進行。
 - 7.4 申請者如獲甄選面試，本校將於3月上旬書面通知。
- (8) 郵寄申請以郵戳日期為準。所有申請表一經遞交，不可撤回或取消。
- (9) 本校將於2022年3月31日(星期四)透過書面及電話通知已獲本校納入為自行分配學位正取名單的學生的家長。有關通知安排不包括備取及落選學生，也不是正式的派位結果。
- (10) 獲取錄學生名單將於2022年7月12日(星期二)與教育局統一派位結果一併公佈

本校地址：香港柴灣萃文道四號

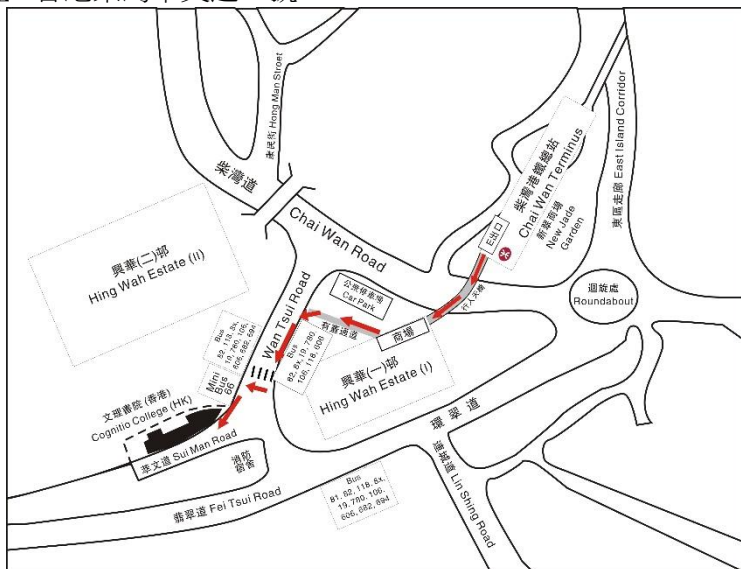

到達本校的交通工具：

巴士：19,8X,82,682,106,118,
606,694,780
港鐵：柴灣總站興華邨 E 出口
(步行約八分鐘到達本校)
專線小巴：66